

# RÉFÉRENCES RÉNOVATION ÉNERGÉTIQUE

## - SYNDICAT ÉNERGIE VIENNE -

### PROGRAMMATION & CHOIX DE LA MAÎTRISE D'OEUVRE

#### ANGLIERS (86) - SALLE DES ASSOCIATIONS

MONTANT TOTAL DES TRAVAUX : 227 170 € HT  
AVANCEMENT : 2023  
MAÎTRISE D'OEUVRE : BINOM ARCHITECTURE



#### AVAILLES-LIMOUZINE (86) - POSTE

MONTANT TOTAL DES TRAVAUX : 317 950 € HT  
AVANCEMENT : 2024

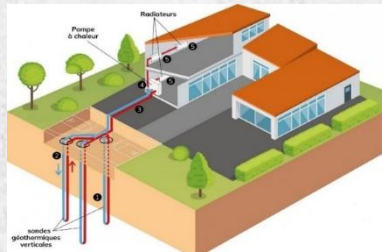

#### LA PUYE (86) - SALLE DES FÊTES

MONTANT TOTAL DES TRAVAUX : MISSION ARRÊTÉ EN PROGRAMMATION  
AVANCEMENT : 2024



#### MARCAY (86) - TIERS-LIEUX

MONTANT TOTAL DES TRAVAUX : 286 405 € HT  
AVANCEMENT : 2024



#### VIVONNE (86) - ÉCOLE ÉLÉMENTAIRE

MONTANT TOTAL DES TRAVAUX : 1,3 M€ HT  
AVANCEMENT : 2023  
MAÎTRISE D'OEUVRE : CORSET-ROCHE & ASSOCIÉS

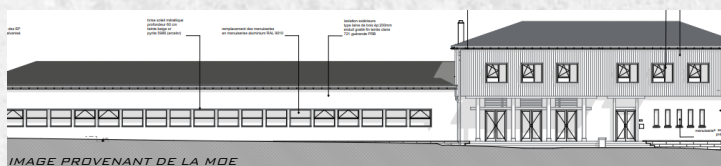

#### SILLARS (86) - ÉCOLE

MONTANT TOTAL DES TRAVAUX : 460 000 € HT  
AVANCEMENT : 2024



#### VOUNEUIL-SOUS-BIARD (86) - ÉCOLE

MONTANT TOTAL DES TRAVAUX : 1,6 M€ HT  
AVANCEMENT : 2023



#### BLANZAY (86) - MAM

MONTANT TOTAL DES TRAVAUX : 474 000 € HT  
AVANCEMENT : EN COURS



#### MARCAY (86) - ATELIERS MUNICIPAUX

MONTANT TOTAL DES TRAVAUX : 388 000 € HT  
AVANCEMENT : 2024



#### ORCHES (86) - SALLE POLYVALENTE

MONTANT TOTAL DES TRAVAUX : 188 270 € HT  
AVANCEMENT : 2023



# RÉFÉRENCES RÉNOVATION ÉNERGÉTIQUE

## - SYNDICAT ÉNERGIE VIENNE -

### PROGRAMMATION & CHOIX DE LA MAÎTRISE D'OEUVRE

#### SAVIGNÉ (86) – SALLE POLYVALENTE

MONTANT TOTAL DES TRAVAUX : 773 000 € HT  
AVANCEMENT : 2024



#### SÈVRES-ANXAUMONT (86) – SALLE POLYVALENTE

MONTANT TOTAL DES TRAVAUX : 1,1 M € HT  
AVANCEMENT : EN COURS



#### THURÉ (86) – SALLE POLYVALENTE

MONTANT TOTAL DES TRAVAUX : 133 690 € HT  
AVANCEMENT : EN COURS



#### VOUNEUIL-SOUS-BIARD (86) – MAIRIE

MONTANT TOTAL DES TRAVAUX : 166 724 € HT  
AVANCEMENT : EN COURS

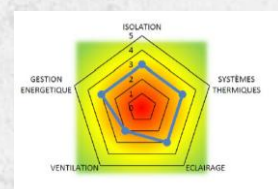

#### MAILLÉ (86) – SALLE PLURIACTIVITÉ

MONTANT TOTAL DES TRAVAUX : MISSION ARRÊTÉE EN FAISABILITÉ  
AVANCEMENT : 2025



#### MAILLÉ (86) – MAIRIE

MONTANT TOTAL DES TRAVAUX : MISSION ARRÊTÉE EN FAISABILITÉ  
AVANCEMENT : 2025



#### MAILLÉ (86) – SALLE DES FÊTES

MONTANT TOTAL DES TRAVAUX : MISSION ARRÊTÉE EN FAISABILITÉ  
AVANCEMENT : 2025



#### MAILLÉ (86) – COMMERCE & SALLE DES ASSOCIATIONS

MONTANT TOTAL DES TRAVAUX : MISSION ARRÊTÉE EN FAISABILITÉ  
AVANCEMENT : 2025



#### PLEUMARTIN (86) – LOCAL ADMR

MONTANT TOTAL DES TRAVAUX : NON CONNU À CE STADE  
AVANCEMENT : EN COURS



#### PLEUMARTIN (86) – FOYER SOCIAL

MONTANT TOTAL DES TRAVAUX : NON CONNU À CE STADE  
AVANCEMENT : EN COURS

