

RÉFÉRENCES PATRIMOINE ANCIEN

LA CHEVROLIÈRE (44) – ÉGLISE SAINT-MARTIN

RESTAURATION CLOS-COUVERT DE L'ÉGLISE SAINT MARTIN LA CHEVROLIÈRE (44)

MONTANT TOTAL DES TRAVAUX :

MONTANTS DES TRANCHES: 1.6 ME TTC

MONTANT TOTAL DES OPÉRATIONS: 1.9 ME TTC

MAÎTRE D'OUVRAGE : COMMUNE DE LA CHEVROLIÈRE (44)

MISSIONS : MAÎTRISE D'OUVRAGE DÉLÉGUÉE

MONTAGE JURIDIQUE : MAPA

AVANCEMENT:

TF: RÉCEPTION 2024

TO1: RÉCEPTION 2025

TO2: TRAVAUX 2 ÈME TRIMESTRE 2026

MAÎTRE D'OEUVRE: SCP FOREST DEBARRE



JOUÉ-LÈS-TOURS (37) – CHÂTEAU DES BRETONNIÈRES

REQUALIFICATION ET EXTENSION DU CHÂTEAU DES BRETONNIÈRES EN ANNEXE DE L'ESPACE MALRAUX

MONTANT TOTAL DES TRAVAUX : NON CONNU À CE STADE DU PROJET

MAÎTRE D'OUVRAGE : VILLE DE JOUÉ-LÈS-TOURS (37)

MISSIONS : ÉTUDE DE FAISABILITÉ

MONTAGE JURIDIQUE : MISSION ARRÊTÉE EN ÉTUDE DE FAISABILITÉ

AVANCEMENT: 2022



PHOTO DE L'EXISTANT

BRÛLON (72) – PRIEURÉ

RESTAURATION DU PRIEURÉ DE BRÛLON (72)

MONTANT TOTAL DES TRAVAUX: 1,6 ME HT

MAÎTRE D'OUVRAGE: COMMUNE DE BRÛLON (72)

MISSIONS: AMO COMPLÈTE

MONTAGE JURIDIQUE: CONCOURS MOE

AVANCEMENT: EN COURS (ÉTUDES DE CONCEPTION)

MAÎTRISE D'OEUVRE : SUNMETRON



IMAGE PROVENANT DE LA MOE

RÉFÉRENCES PATRIMOINE ANCIEN

LE MANS (72) – COLLÈGE BERTHELOT

RESTRUCTURATION PARTIELLE DU COLLÈGE BERTHELOT AU MANS

MONTANT TOTAL DES TRAVAUX : 4,2 M€ HT

MAÎTRE D'OUVRAGE : DÉPARTEMENT DE LA SARTHE (72)

MISSIONS : ÉTUDE DE FAISABILITÉ – PROGRAMMATION – CHOIX DE LA MAÎTRISE D'OEUVRE

MONTAGE JURIDIQUE : PROCÉDURE AVEC NÉGOCIATION

AVANCEMENT : EN COURS (ÉTUDE DE CONCEPTION)

DESSIN RÉALISÉ EN FAISABILITÉ

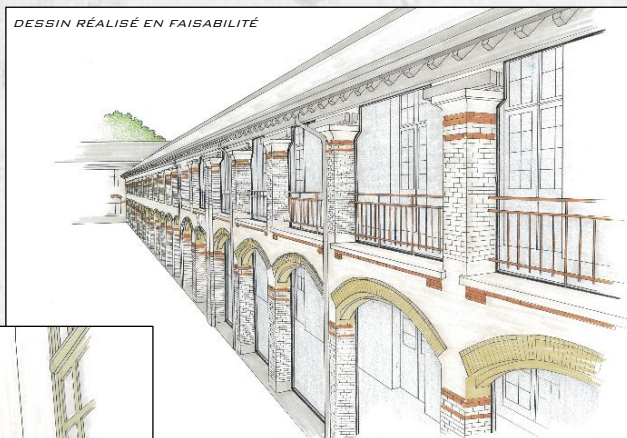

DESSIN RÉALISÉ EN FAISABILITÉ

AUGERVILLE-LA-RIVIÈRE (45) – CHÂTEAU DU MESNIL

RÉNOVATION ET RESTRUCTURATION DU CHÂTEAU DU MESNIL ET SES ANNEXES À AUGERVILLE-LA-RIVIÈRE (45)

MONTANT TOTAL DES TRAVAUX : 5 M€ HT

MAÎTRE D'OUVRAGE : COMMUNE D'AUGERVILLE-LA-RIVIÈRE (45)

MISSIONS : DIAGNOSTIC – ÉTUDE DE FAISABILITÉ – PROGRAMMATION – CHOIX DE LA MAÎTRISE D'OEUVRE – SUIVI DES ÉTUDES

MONTAGE JURIDIQUE : CONCOURS MOE
AVANCEMENT : 2023

PHOTO DE L'EXISTANT



SAINT GALAIS (72) – COLLÈGE J.FERRY

CRÉATION D'UN INTERNAT D'EXCELLENCE À SAINT-CALAIS AU SEIN DU COLLÈGE J. FERRY

MONTANT TOTAL DES TRAVAUX : 2.5 M€ HT

MAÎTRE D'OUVRAGE : DÉPARTEMENT DE LA SARTHE (72)

MISSIONS : AMO COMPLÈTE

MONTAGE JURIDIQUE : MARCHÉ GLOBAL DE PERFORMANCE (MGP)

AVANCEMENT : 2023

MAÎTRISE D'OEUVRE : BATIMANS / ATELIER DELAROUX



PHOTO DE RÉALISATION

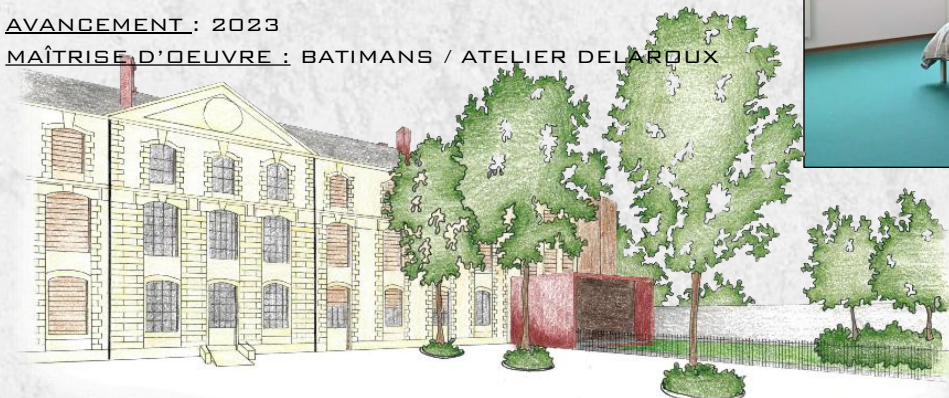

LES DESSINS SONT INSPIRÉS DES PROJETS CONÇUS PAR LES ÉQUIPES DE MAÎTRISE D'OEUVRE RETENUES

ASCISTE INGÉNIÉRIE GRAND OUEST – WWW.ASCISTEGO.FR – IMPRESSION JANV. 2026